



T-plan works.

Climate Control

冷暖房・断熱

冬季期間限定事例

CASE
01

A House with climate Control

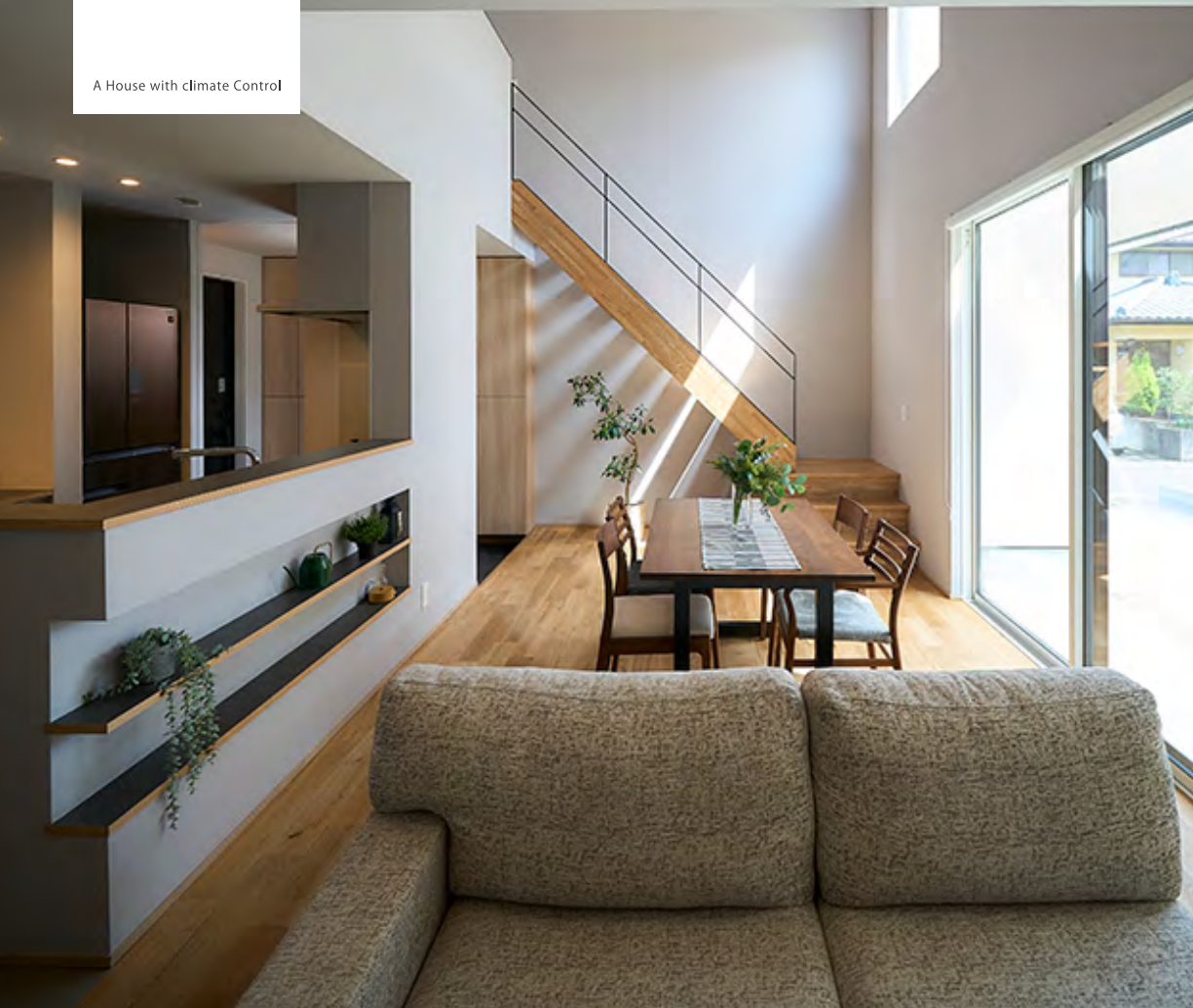

いごちの良い家

「いごちの良い家」その理由は「高断熱仕様(外張り断熱)」「樹脂サッシ(トリプルガラス)」「熱交換換気」が完備されているため、土間玄関でも床冷えの心配もなく、一年中快適な室温、快適で過ごしやすい住宅が完成。

Data

Owner | T-planモデルハウス

Size | 2F建 | 96.05㎡(29.05坪)

1F : 49.68㎡(15.03坪)

2F : 46.37㎡(14.02坪)



<https://www.t-plan.in/works/2289/>

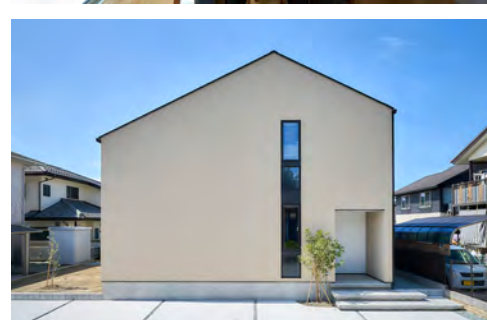
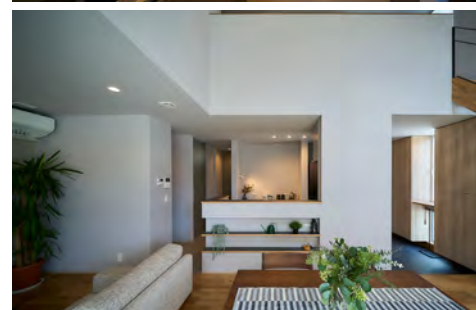

CASE
02

A House with climate Control



猫と暮らす 3層の家

勾配天井の広々とした2階リビングへ向かうと、猫ちゃんたちと楽しみながら過ごせるように設けたこだわりのキャットウォークや窓カウンターがひだまりの中で気持ち良さに存在する。

Data

Owner | 夫婦2人・子供2人・猫2匹

Size | 2F建 | 161.67㎡(48.90坪)

1F : 79.49㎡(24.04坪)

2F : 82.18㎡(24.85坪)



<https://www.t-plan.in/works/1985/>



CASE
03

A House with climate Control



緩やかに繋がる 二世帯の家

勾配天井・広い吹抜け・間接照明
が演出する心地よい親世帯、子世帯のLDK空間と一年中お家まるごと均一室温で快適に過ごしやすい全館空調システムがポイント。ランドリー機能も兼ね備えた贅沢な広さの洗面空間は、使い勝手と家族の導線、大容量の収納が特徴

Data

Owner | 大人4人・子ども1人

Size | 2F建 | 166.48㎡ (50.36坪)

1F : 118.41㎡ (35.81坪)

2F : 48.02㎡ (14.52坪)



<https://www.t-plan.in/works/1916/>

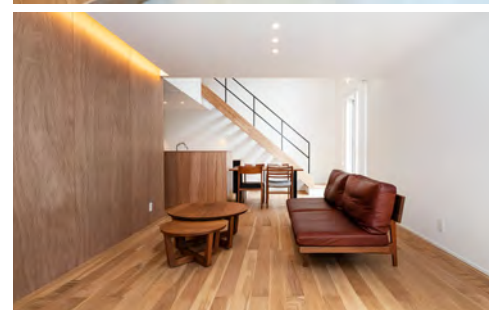

CASE
04

A House with climate Control

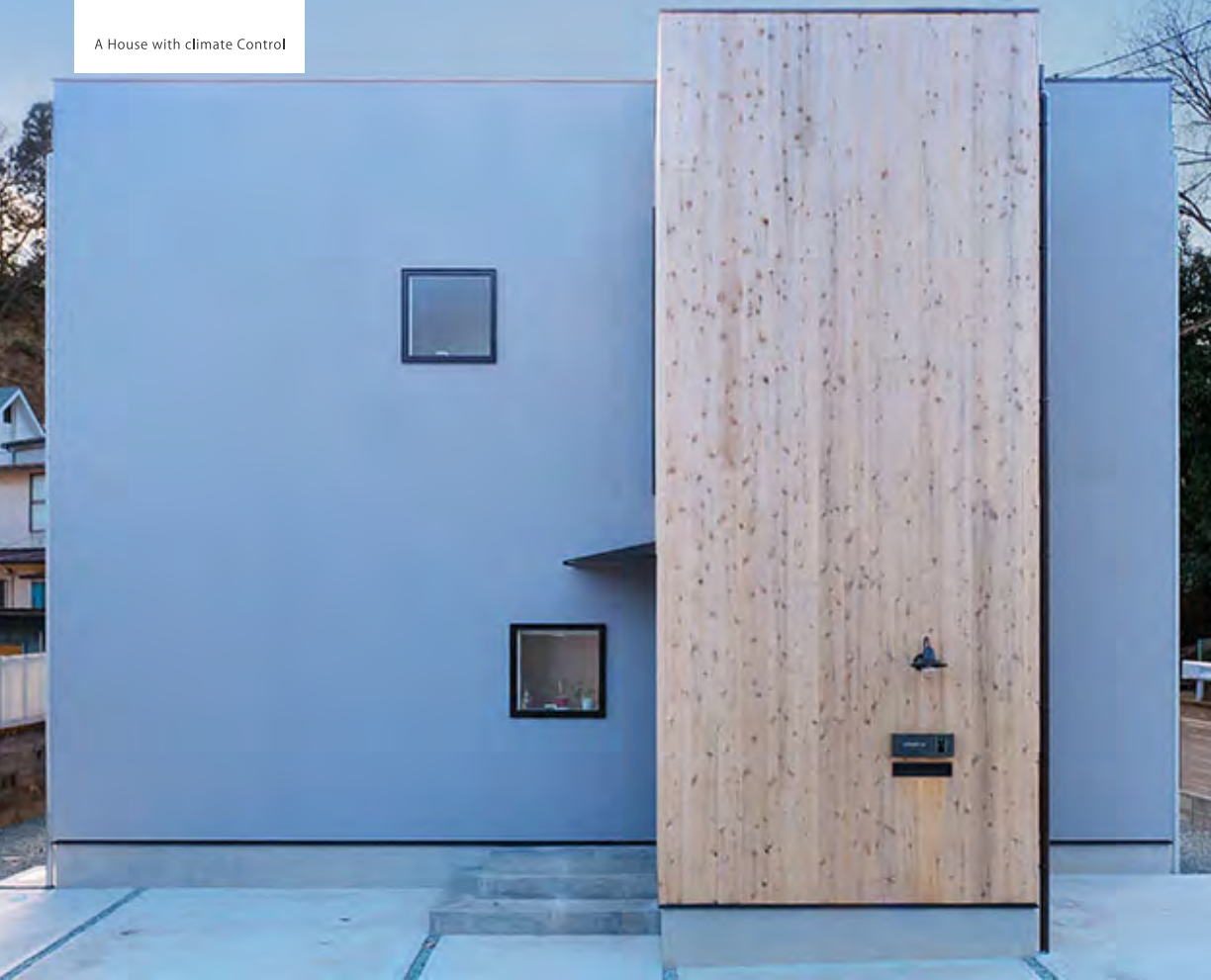

家族が集う コの字型 キッチンの家

家族が集う事ができる、コの字型
キッチンとダイニングカウンター
がこだわり。

陽当たりの良い明るいランドリー
ルームや、最新の全館冷暖房シス
テムも取り入れました。

Data

Owner | 大人2人・子供2人

Size | 2F建 | 92.60㎡(28.01坪)

1F : 54.31㎡(16.43坪)

2F : 38.29㎡(11.58坪)

<https://www.t-plan.in/works/1532/>

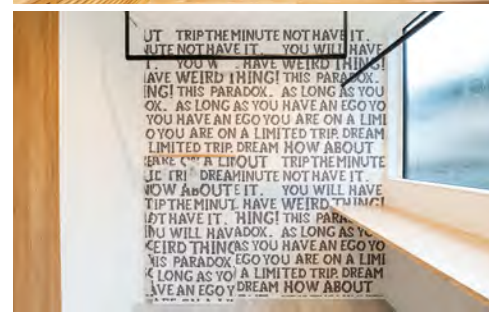

CASE
05

A House with climate Control



狭長の敷地でも 快適に暮らせる家

小屋裏空間は趣味を楽しめる場所とし、大開口の窓からつながるこだわりのキッチン、広々お風呂、使い勝手を考えた造作収納も多数あります。さらに最新の全館冷暖房システムを取り入れた快適な暮らしができます。

Data

Owner | 大人3人・子ども1人

Size | 2F建 | 151.94㎡(46.04坪)

1F : 78.98㎡(23.93坪)

2F : 72.96㎡(22.10坪)

ロフト : 17.99㎡(5.45坪)



<https://www.t-plan.in/works/1313/>

